Comfortable Home / 心地よい家　VOL.20

このコーナーはコンフォートブル・ホーム/ここちよい家と題し、当社施工のご案内やリフォーム特集などをお届けしています。
あなたの素敵なリフォーム計画に、ご参考にしていただけましたら幸いです♪
施工例はホームページでもご案内中です。ご相談をご希望の方はお気軽にお電話ください。　http://www.wish-reform.co.jp/works/

大正ロマンの家

今回ご紹介する物件は大正ロマンの雰囲気をイメージして新築にて設計・施工させて頂きました。当初はリノベーションをご検討されていらっしゃいましたが、なかなか思うような物件に出会えず、要約立地で見つけた中古物件ではご希望の外観や間取りにするにはかなり費用も掛かってしまうため、新築でのお話しが進んでいきました。出来れば使える物は残して永く使うがモットーですが、総合的にみてリノベーションをするメリットが少ないと判断した場合は新築という選択肢も検討します。高台にあり見晴しも良く、広いお庭も確保できた今回のT様邸は経年変化の楽しめる味わい深い新築住宅となりました。

Before

・・・・・・・・・・・・Dat

T様邸
住所　加古川市
建物　新築戸建
施工日数　120日

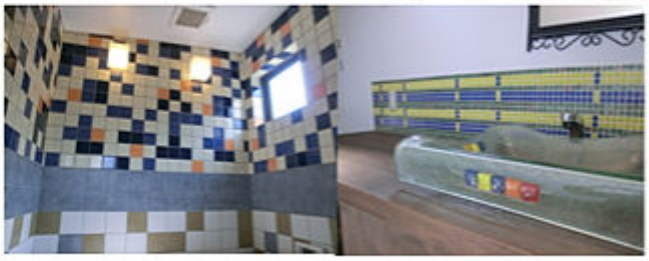

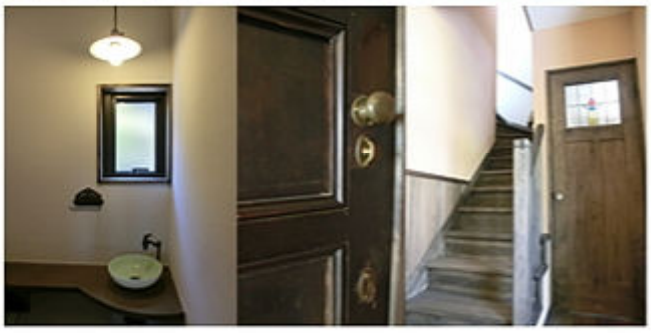

gLDKを見る。キッチンからはドッグバスと洗面室へとアクセス出来る。1階の廊下にお施主様自ら集められた古建具がすらりと並ぶ。リビングは洋館を意識して、通常よりも廊板を高めに設定。oエスからはお庭が眺められる。サッシは木製サッシを採用。オーダーの格子戸は視線を遮るだけでなく美しい影を落とす。p外壁は弊社でも初めてのドイツ壁。モルタルを手作業で壁にふちつけていきあえて凸凹に。eオリジナルのステンドグラスは奥様デザイン。f客間の天井は四方を格子天井に。gサッシは木製サッシを採用。幅木は背を高く厚みのある雰囲気に仕上げました。アンティークの照明もお施主様のセレクト。h丸窓にもオリジナルステンドグラス。これらは全てクリアガラスですがデザインガラスを数種類組み合せて表情をつけました。i・j階の寝室も全て古建具を使用。梁を見せて天井を高くとり、開放的な空間に。kタイルは全てお施主様が選定し、キッチン・洗面室のタイルは自ら施工。浴室はカラフルながらも落ち着いたレトロな雰囲気に。mトイレの手洗い器は水栓や給水管にもこだわりが。n開き戸を引き戸に再利用も丸ノブはそのまま。塗装のはがれも古建具ならではの味わい。o玄関ホールは落ち着いた橙のような土色に。